Ruckeli®

KATALOG 2024

Ruckeli®

♡

NACHHALTIG
& FAIR

INHALT

RUCKELI BEI ÖKO-TEST — 5
TRAGEN BASIC EDITION — 6
TRAGEN LIMITED EDITION — 12
KANGATRAINING — 36
FRAG SIRI — 38
ACCESSOIRES — 42

MIT BASTELBOGEN IN DER MITTE

RUCKELI WURDE AUSGEZEICHNET VON ÖKO-TEST

HOORAY!

Unsere Ruckeli Babytrage Light Taupe Basic Slim wurde mit nur einer anderen Trage im Bereich Fullbuckle mit dem Gesamturteil „gut“ ausgezeichnet. Bestnote.

ÖKO-TEST Magazin 12/2022

BASIC EDITION

Unsere **RUCKELI BABYTRAGE** wird in vertrauensvoller Zusammenarbeit mit Herstellern in Europa aus schonend gefärbter Bio-Baumwolle gefertigt und verbindet besonderen Komfort für Eltern und Kind mit zeitlosem Design.

BASIC EDITION

100% Bio-Baumwolle

LOVELY BEIGE

Regular 052604DB
Slim 052603DBS

NEU

Auf vielfachen Wunsch präsentieren wir euch jetzt eine Weltpremiere. Ruckeli meets Kreuzköper a.k.a. Tragetuchstoff.
Für alle, die Tragetücher lieben und sich doch ein Leben ohne Ruckeli nicht vorstellen können.
Erhältlich in der Farbe **LOVELY BEIGE**.

BASIC EDITION

100% Bio-Baumwolle

POWDER
Regular 052604PD
Slim 052603PDS

LIGHT TAUPE
Regular 052604LT
Slim 052603LTS

AHOI
Regular 052604AH
Slim 052603AHS

RED PEAR
Regular 052604RP
Slim 052603RPS

GENTLY GREY
Regular 052604GG
Slim 052603GGS

QUETZAL GREEN
Regular 052604QG
Slim 052603QGS

BLUEBERRY
Regular 052604BL
Slim 052603BLS

BLUE & GREY
Regular 052604B
Slim 052603BS

SMOKY GREY
Regular 052604SG
Slim 052603SGS

LIMITED EDITION

Unsere **LIMITED EDITION MODELLE** zeigen das Muster auf Kopfstütze und Futterstoff. So kommt das Design dezent zur Geltung und macht die Trage zum absoluten Lieblingsteil.

LIGHT TAUPE FEATHERS
100% Bio-Baumwolle
Regular 052604LTF
Slim 052603LTFS

ELEPHANTS PINK
100% Bio-Baumwolle

Regular	052604GGEP
Slim	052603GGSEP

LIMITED EDITION

BIRDS BLUE
100% Bio-Baumwolle
Regular 052604GGBB
Slim 052603GGSBB

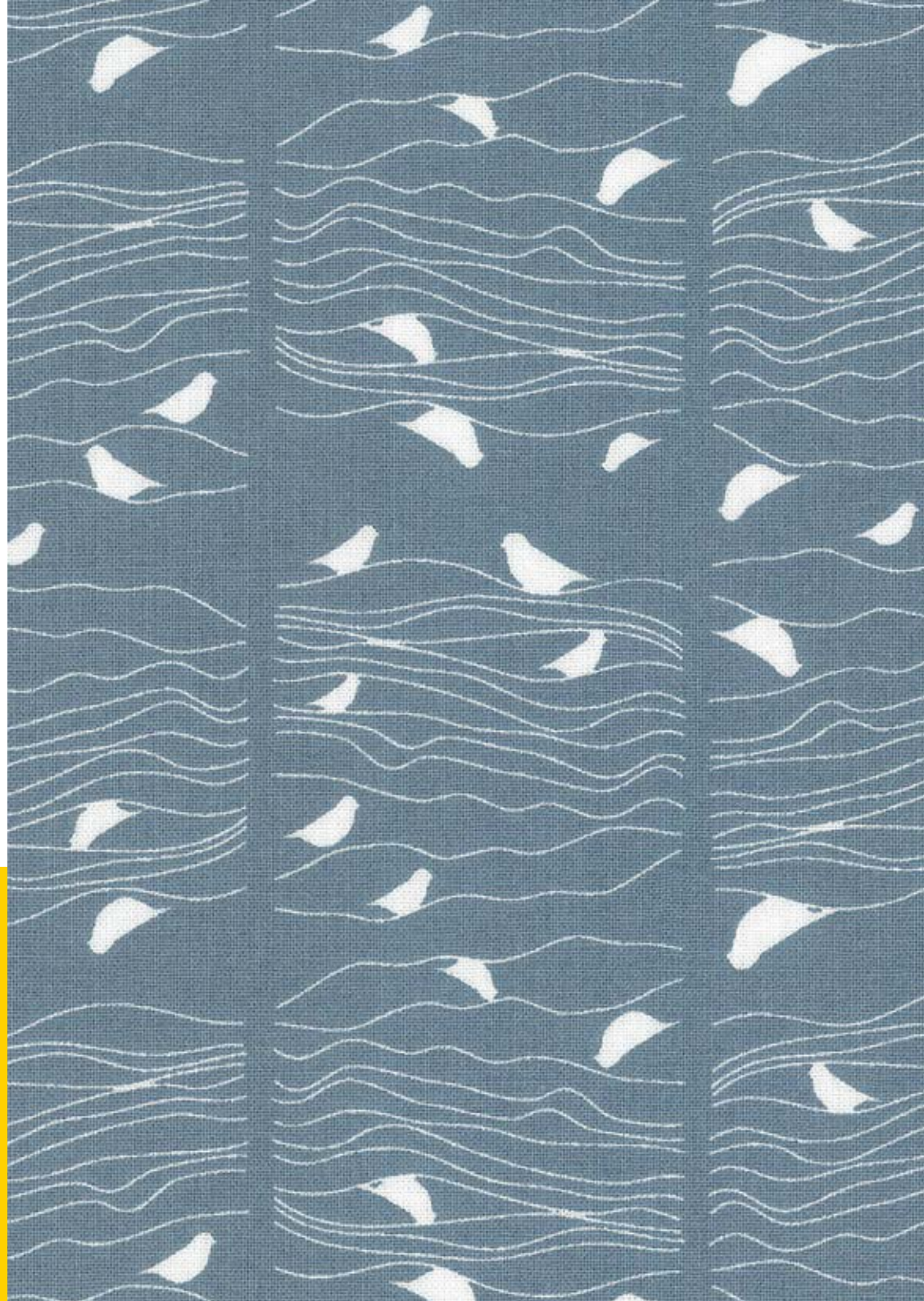

LIMITED EDITION

BY NIGHT
100% Bio-Baumwolle
Regular 052604SGBN
Slim 052603SGSBN

MACH DIR EINE RUCKELI GIRLANDE

ANLEITUNG

1. löse das Blatt aus dem Katalog
2. male die Formen auf der Vorder- und Rückseite des Blattes aus
3. schneide die Formen an der gestrichelten Linie aus
4. pikse mit einer Nähnadel ein Loch in die Formen
5. fädele nun alle Teile mit der Nadel auf einen Faden
6. jetzt kannst du deine Girlande aufhängen. Fertig!

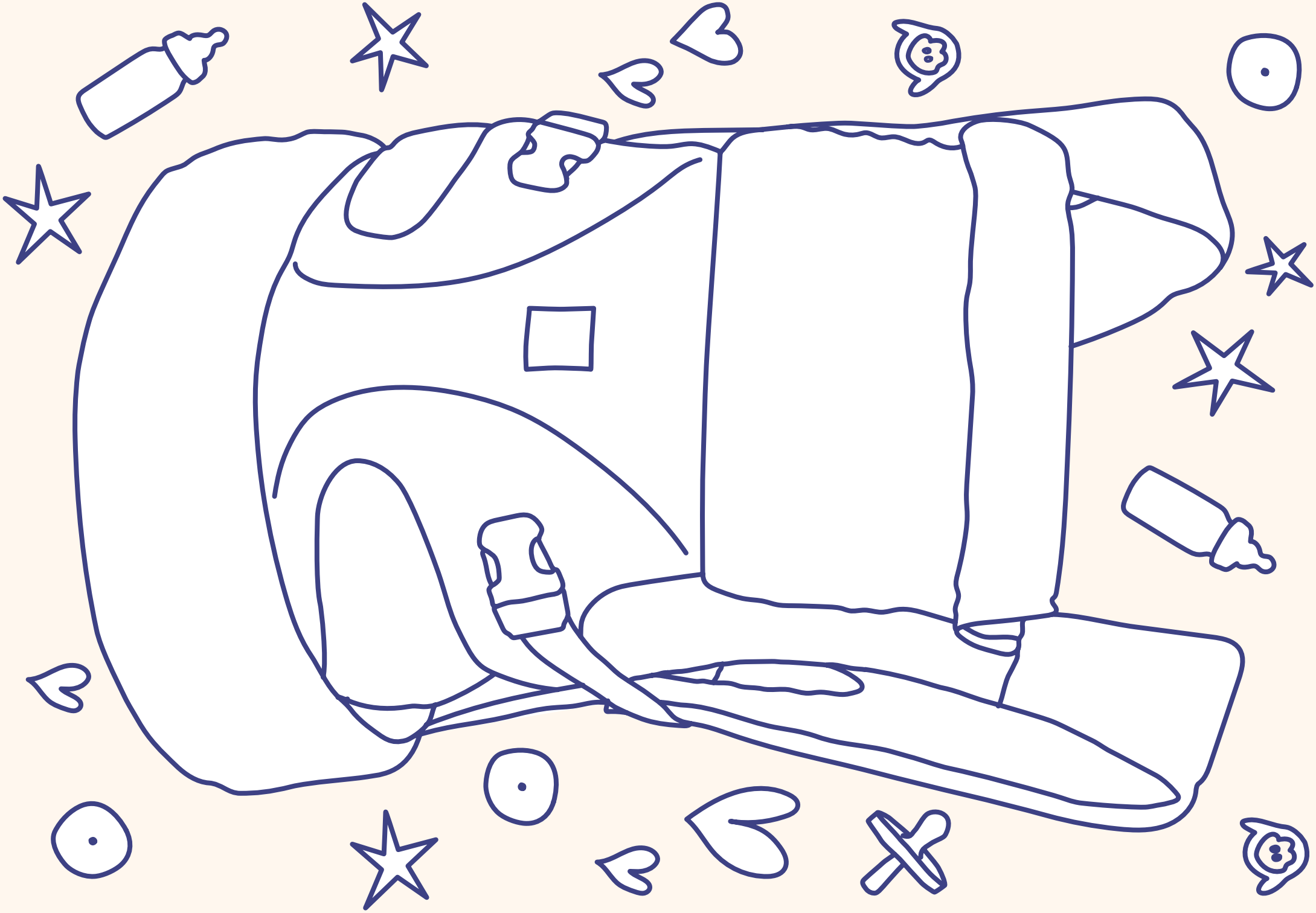

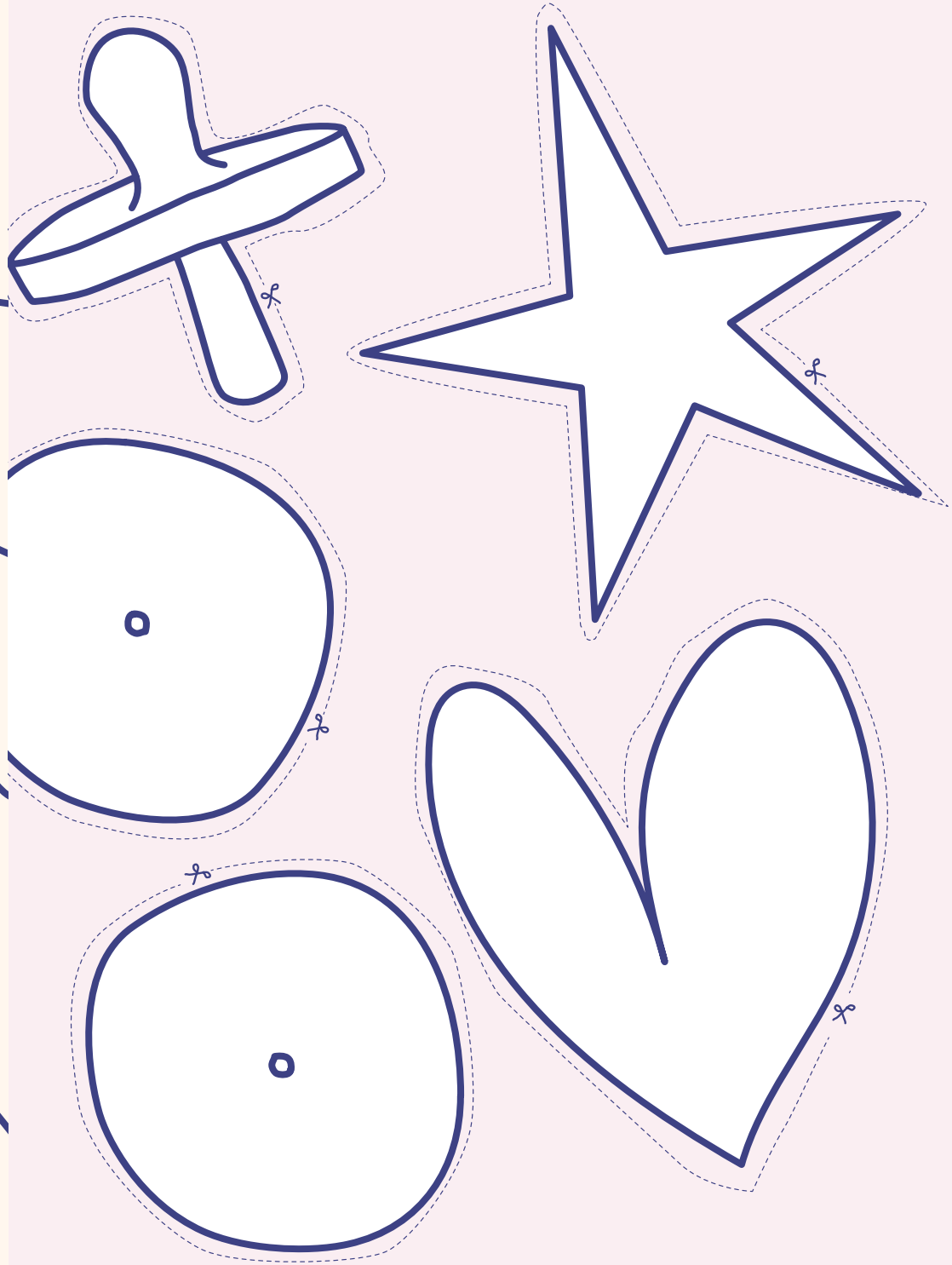

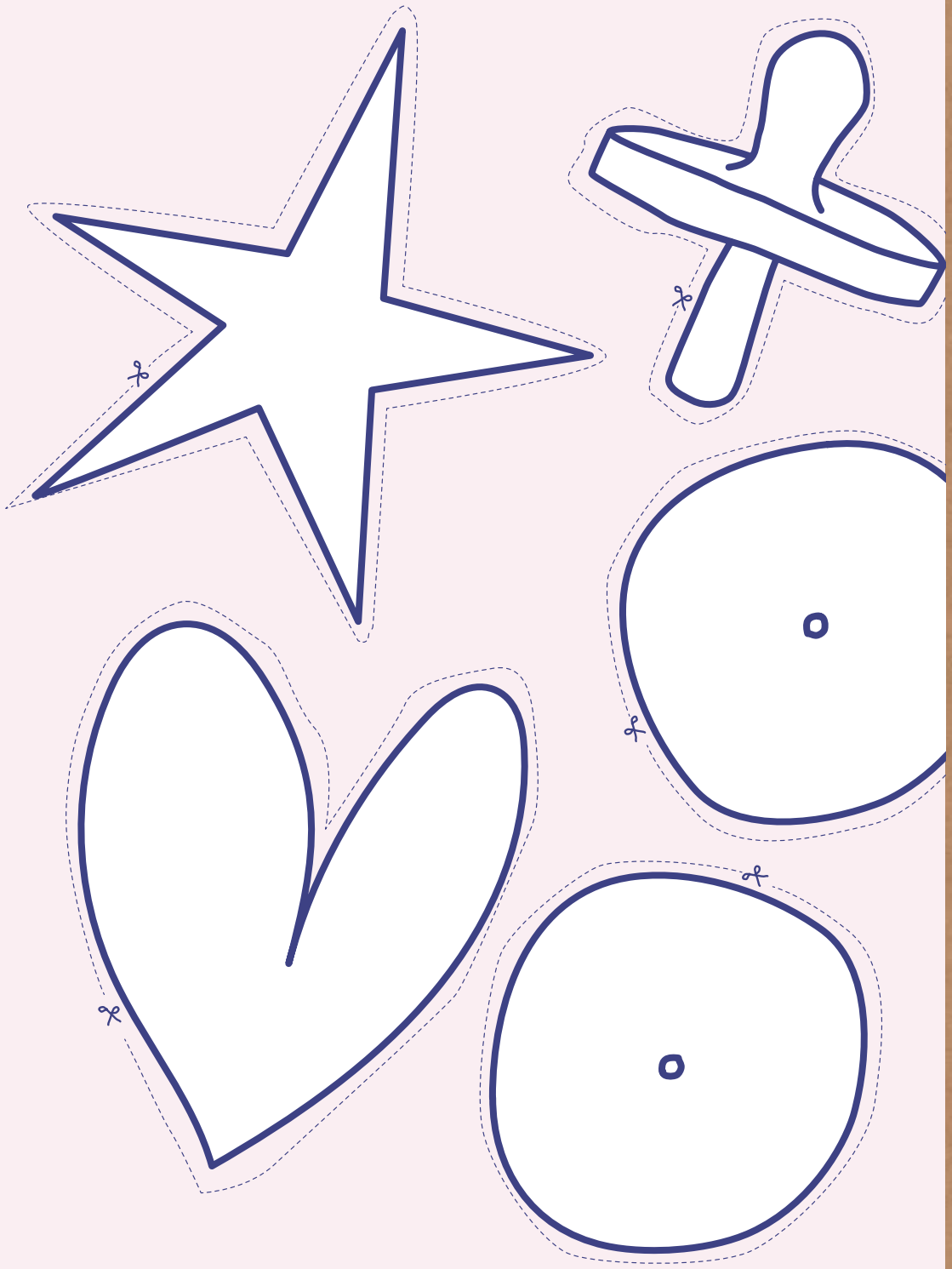

LIMITED EDITION

ANCHOR
100% Bio-Baumwolle
Regular 052604GGAN
Slim 052603GGSAN

LIMITED EDITION

KANGA
100% Bio-Baumwolle
Regular 052604SGK
Slim 052603KSG

RUCKELI LOVES KANGATRAINING

Kangatraining, benannt nach dem Känguruh „Kanga“ aus Winnie Pooh, ist ein postnatales Training. Während Mama oder Papa (na endlich!) an ihrer Fitness arbeiteten, kann sich das Baby voll entspannen und die Nähe zu seinen Eltern genießen.

Die wunderbare Erfinderin Nicole Pascher ist ehemalige Tänzerin, seit mehr als 25 Jahren in der Fitnessbranche tätig und spezialisiert auf pre/postnatales Training. Als Mutter von 3 Kindern weiß sie aus eigener Erfahrung, dass oft keine Zeit bleibt, um für sich selber etwas zu tun.

Die beste Zeit, um mit dem Training zu starten, ist wenn das Baby unruhig ist, vielleicht sogar müde und nicht einschlafen kann. Und das macht das Kangatraining so einzigartig. Es ist uns besonders wichtig, dass alle „Kangababys“ beim Kangatraining richtig getragen werden. Daher arbeitet jede Kangatrainerin eng mit einer ausgebildeten Trageberaterin zusammen.

Zu jeder Ruckeli Babytrage erhältst du einen Gutschein für eine Schnupperstunde beim Kangatraining in deiner Nähe.

Let’s Kanga!

www.kangatraining.info

FRAG SIRI

Please welcome Siri (die ECHTE). Seit 14 Jahren Trageberaterin und Gründerin des Trageportals. Sie bereichert unser Team seit Kurzem auf Instagram.

?

WOW

Ab wann kann ich mein Baby auf dem Rücken tragen?

Ab ca. Hösengrösse 74/80 und guter Kopfkontrolle. Wirkt dein Baby stark überspreizt (wie ein „an die Wand geklatschter Frosch"), warte noch ein Paar Wochen.

AHH

Mein_e Partner_in ist viel grösser als ich, welche Version der Ruckeli nehme ich am besten? Slim oder Regular?

Bei unterschiedlich großen Paaren raten wir zur Slim. Eine Tragehilfe sollte immer der Person am besten passen und am bequemsten sein, die am häufigsten trägt. Nur die wirklich ganz großen Menschen sind mit der Regular glücklicher.

Wie lange kann ich mit der Ruckeli am Stück tragen?

Du kannst solange Tragen, wie es dir und dem Baby angenehm ist. Steigere die Tragedauer langsam. Höre dabei auf Deinen Körper, er sagt Dir sehr schnell wenn er eine Pause braucht.

SO

Woran erkenne ich, dass meine Ruckeli fest genug eingestellt ist?

Wenn du aufrecht stehst sollte die Wirbelsäule des Babys von vorne gesehen gerade sein, und seitlich betrachtet im unteren Rückenbereich gerundet.
Der Oberkörper ist dabei aufgerichtet, eher gerade (kein Hohlkreuz!) oder leicht nach vorne angelehnt.

?

Du brauchst Unterstützung im Umgang mit der Ruckeli Babytrage? FRAG SIRI! Insta: @ruckeli_babytrage

@ruckeli_babytrage

@ruckeli_babytrage

ACCESSOIRES

Als Ergänzung zur Babytrage bieten wir die Ruckeli **ACCESSOIRES** an. Beliebt bei Eltern über die Zeit des Tragens hinaus ist der Ruckeli Loop-Schal. Erhältlich in zwei Varianten für milde und kalte Tage.

LOVELY BEIGE
052610DB

GURTSCHONER

Babys probieren nicht nur Brei sondern auch gerne mal Babytragen. Die Schoner werden auf Höhe des Gesichtes um die Schultergurte gelegt und schützen so Baby und Trage.

- Innenmaterial aus saugfähigem Feinfrottee
- 100% Bio-Baumwolle
- Maschinenwäsche 30°C

AHOI
052610AH

POWDER
052610PD

RED PEAR
052610RP

LIGHT TAUPE
052610LT

SMOKY GREY
052610SG

GENTLY GREY
052610GG

QUETZAL GREEN
052610QG

BLUEBERRY
052610BL

BLUE & GREY
052610B

ANTHRAZIT
052608GG

LOOP-SCHAL AUS JERSEY

Der Ruckeli Loop-Schal aus Bio Baumwoll-Jersey ist mit einer Erweiterung für einen warmen Brustbereich ausgestattet. Der Schal wird einmal gewickelt und die Erweiterung auf die Brust gelegt. Ideal beim Tragen mit offener Jacke im Frühling und Herbst.

- 92% Bio-Baumwolle, 8% Elasthan (Lycra)
- Maschinenwäsche 30°C

DARK GREY
052608DG

LOOP-SCHAL AUS FLEECE

Der Ruckeli Loop-Schal aus sehr weichem Bio Baumwoll-Fleece ist mit einer Erweiterung für einen besonders warmen Brustbereich ausgestattet. Der Schal wird einmal gewickelt und die Erweiterung auf die Brust gelegt. Ideal beim Tragen mit offener Jacke an kalten Tagen.

- 100% Bio-Baumwolle
- Maschinenwäsche 30°C

Ruckeli

Ruckeli®

berlin baby GmbH
Mahlower Str. 23-24, 12049 Berlin
Germany
info@ruckeli.de

WWW.RUCKELI.DE

BIO BAUMWOLLE

ANHOCK-SPREIZHALTUNG

HERGESTELLT IN EUROPA